フォトりふ

Photo Rifu

利府のできごとを
写真とともに
おとどけします！

※撮影時のみマスクを外しています。
※敬称略、順不同

1/5（木）

令和5年新春賀詞交歓会を開催しました

文化交流センター「リフノス」多目的ホールで、新春に当たり、町内外の皆様が一堂に会する共同年賀の場として、新春賀詞交歓会を開催し、100名の方々に参加いただきました。

当日は将来的な「単独市制移行」を祈念しただるまの目入れや、利府町観光大使 柴田雅人さんによる津軽三味線演奏があり、会場を盛り上げていただきました。

1/15（日）

令和4年度 利府町スポーツ少年団クロスカントリー大会を開催しました

利府町総合体育館周辺を会場に利府町スポーツ少年団総勢207名が一堂に会し、利府高校陸上部の皆さんのご協力のもと、新春クロスカントリーを開催しました。子どもたちはもちろん、親も含めて単位団体同士の交歓、交流が図られ、大いに賑わいました。

令和4年度社会福祉関係功労表彰受賞　おめでとうございます

宮城県の社会福祉事業の向上に貢献されている方に、表彰状が授与されました。

■人権擁護委員
法務大臣表彰　堀越（ほりこし）　眞理子（まりこ）

■民生委員・児童委員
厚生労働大臣表彰　宮城（みやぎ）　隆雄（たかお）

■保護司
・全国保護司連盟理事長表彰　澤目（さわめ）　寛子（ひろこ）
・東北地方更生保護委員会委員長表彰　大内（おおうち）　和子（かずこ）

■更生保護女性会
・東北地方更生保護女性連盟会長表彰
西澤（にしざわ）　久子（ひさこ）
・宮城県更生保護女性連盟会長表彰
櫻井（さくらい）　ふみ子（こ）
・宮城県更生保護協会理事長表彰
小山田（おやまだ）　律子（りつこ）、藤倉（ふじくら）　節子（せつこ）

2/2 木

交通死亡事故ゼロ6か月間達成

令和4年7月31日以来、町内で交通死亡事故が発生せず、令和5年2月1日をもって6か月間を達成したことから、宮城県警察本部長から「祝詞」が贈られました。

今後も交通ルールを守り、交通事故のない、安全・安心なまちづくりを心がけましょう。

おめでとう!算数チャレンジ大会第3位!

算数チャレンジ大会2022(県教育委員会主催)が開催され、予選561チーム、本選31チーム(※1チーム3名)が出場し、本町から参加した菅谷台小学校6年生の3名が、見事第3位を獲得しました。

◆チーム名　「菅小頂点A」
宮本(みやもと)　怜(れい)、木村(きむら)　春風(はるか)、鎌田(かまた)　樹(いつき)

とふりん広場

十符っ子広場の保育士と管理栄養士がおもちゃを持って出向きます。親子の遊び場や親子同士の交流の場として、気軽に立ち寄れる広場です。お気軽にお越しください。

●対　　象　小学校就学前の乳幼児と保護者
●と　　き　3月8日(水)　午前10時～正午
●と こ ろ　利府三小児童クラブ(森郷字後楽東1−5利府第三小学校敷地内)
　　※駐車スペースがあります。
●参 加 費　無料(申し込み不要)

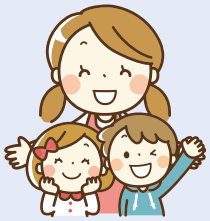

3月は「うんとこしょ、どっこいしょ！」。みんなで力を合わせて、大きなかぶごっこをして遊びましょう。
赤ちゃんも、ちょっぴり大きいおにいさんおねえさんも元気に遊びに来てくださいね!

問　子育て広場「十符っ子」　☎767-2195　(当日は利府三小児童クラブへ　☎767-6543)

子育てに関する不安や疑問など、お気軽にご相談ください

場　所	曜　日	相談受付時間	電　話
東部児童館「ペア・きっず」	平日(祝日を除く)	午前10時～午後3時	☎767-8150
子育て広場「十符っ子」		午前9時～午後3時30分	☎767-2195
菅谷台保育所(電話相談のみ)		午前9時～午後4時	☎349-0623
子育て広場「ぽかぽか」(青山すぎのこ保育園内)		午前9時～午後3時	☎767-8841
西部児童館「りふ～る」		午前10時～午後3時	☎781-9895
子育て広場「ありのみ」(アスク利府保育園内)		午前9時30分～午後3時	☎349-0611
健康推進課 親子保健係		午前8時30分～午後5時15分	☎356-1334
子ども家庭センター(保健福祉センター内)		午前8時30分～午後5時15分	☎356-6711